

«Затверджую» :

 гр. Ревкало П.П.

Завдання на проектування

Детальний план території земельної ділянки для будівництва та обслуговування житлового будинку, господарських будівель і споруд в м. Рахів, вул. Київська б/н

- | | |
|--------------------------------------------------------------------------------------------|------------------------------------------------------------------------------------------------------------------------------------------------------------------------------------------|
| 1. Підстава для проектування | Рішення Рахівської міської ради 13-ої сесії 7-го скликання Від 09 листопада 2016 р. № 215 |
| 2. Виконавець проектних робіт | ФОП Віровбал |
| 3. Стадійність проектування | Проект ДПТ у складі: - план існуючого використання території (опорний план) - схема планувальних обмежень (проектний план) - схема вертикального планування та інженерних мереж |
| 4. Особливі умови будівництва | Сейсмічність 7 балів. |
| 5. Тип будівель і споруд | Виробничо-складські приміщення |
| 6. Основні вимоги до конструктивних рішень, матеріалів несучих та огорожуючих конструкцій. | Стіни – цегляні, перекриття – дерев'яні балки Зовнішнє оздоблення стін – цементно-піщана штукатурка. |
| 7. Основні техніко-економічні показники | Загальна площа земельної ділянки – 0.0316 га |

Головний архітектор Рахівського району

Архітектор проекту

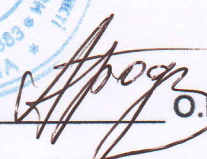

 О.В.Боднарчук

В.Й. Віровбал

Пн.

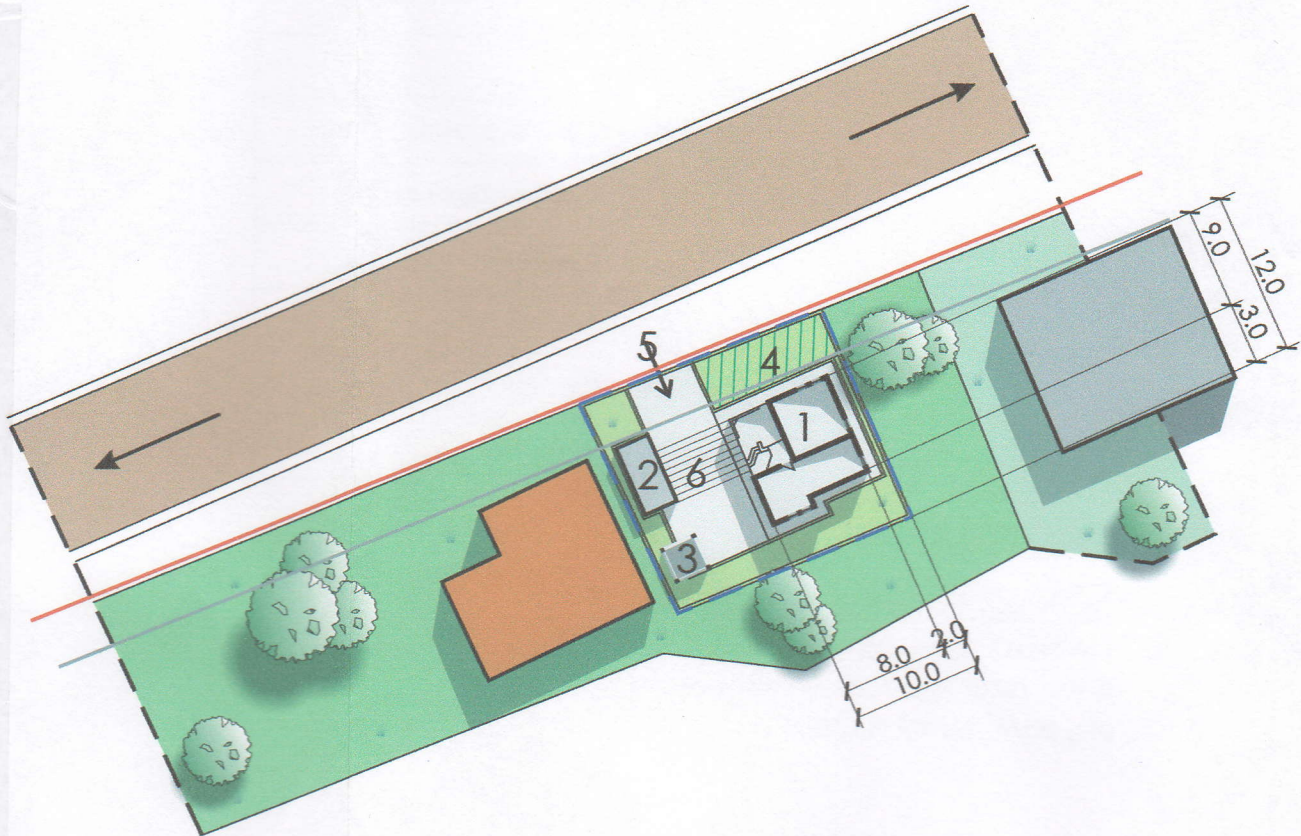
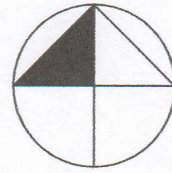

Пропозиція схеми розташування житлових будинків та господарських споруд для земельної ділянки гр. Ревкало П.П. загальною площею 0.0316 га

ДЕТАЛЬНИЙ ПЛАН ТЕРИТОРІЇ М 1:500

| | | | | | | | | |
|-----------------------------------------------------------------------------------------------------|--------|------|------|--------|------|----------------------------------|------|--------|
| Архітектор | | | | | | Детальний план території М 1:500 | | |
| Проектний план, суміщений із схемою планувальних обмежень та інженернопланувальної оцінки території | | | | | | | | |
| Змін. | Кільк. | Лист | №Док | Підпис | Дата | Стадія | Лист | Листів |
| | | | | | | П | 01 | 1 |
| | | | | | | Сертифікат серії АР № 000717 | | |

УМОВНІ ПОЗНАЧЕННЯ

| Поз. | Назва |
|-------------|-------------------|
| — · — · — · | Електропостачання |
| — К — | Каналізування |
| — В — | Водопостачання |
| □ | Вигрібний септик |
| ○ | Шахтний колодязь |

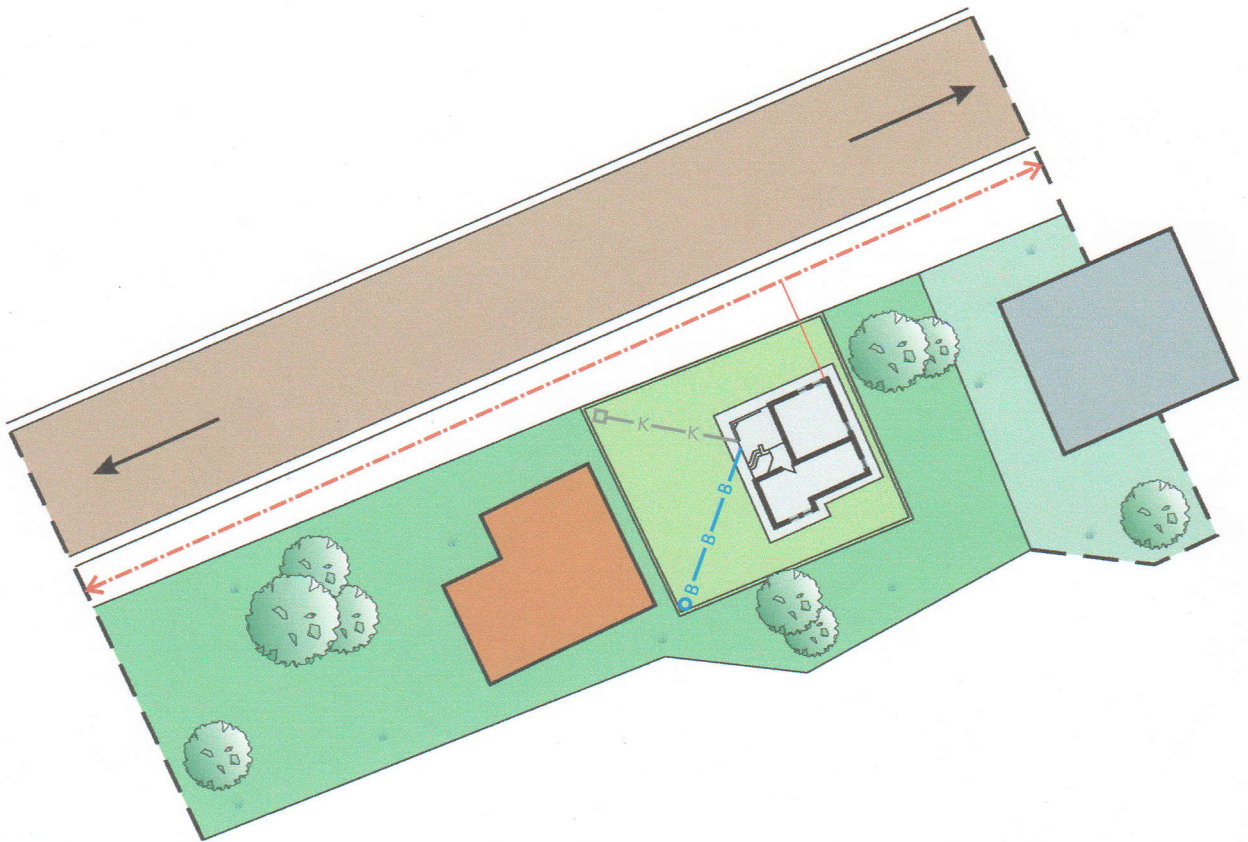

СХЕМА ІНЖЕНЕРНИХ МЕРЕЖ М 1:500

| | | | | | | | | |
|------------|--------|------|------|--------|------|-----------------------------------------------------------------------------------------------------|------|--------|
| Архітектор | | | | | | Детальний план території М 1:500 | | |
| | | | | | | Проектний план, суміщений із схемою планувальних обмежень та інженернопланувальної оцінки території | | |
| Змін. | Кільк. | Лист | №Док | Підпис | Дата | Стадія | Лист | Листів |
| | | | | | | П | 01 | • 1 |
| | | | | | | Сертифікат серії АР № 000717 | | |